



**Blåfjella-
Skjækerfjella-Lierne
nasjonalparkstyre**



**Låarte-Skæhkeren
-Lijre nasjonal-
paarhkeståvroe**

Besøksadresse
Heggvollveien 6
7882 Nord

Postadresse
Nasjonalparkforvaltningen
Postboks 2600
7734 Steinkjer

Kontakt
Sentralbord: +47 74 16 80 00
Direkte: +47 90 66 47 24 +47 74 16
80 66
E-post: fmtliha@statsforvalteren.no
<http://nasjonalparkstyre.no/Blafjella>

Knut Sjøli
Gaulstadvegen 107
7718 STEINKJER

Saksbehandler Inge Hafstad

Vår ref. 2021/5356

Deres ref.

Dato 04.06.2021

NP-2021-34 Skjækra landskapsvernområde - oppføring av uthus / anneks ved hytte Skjækervatnet 37 - Knut Sjøli

Utvalg	Utvalgssak	Møtedato
Blåfjella/Skjækerfjella-Lierne nasjonalparkstyre	34/2021	04.06.2021

ST 34/2021 NP-2021-34 Skjækra landskapsvernområde – søknad om oppføring av uthus/anneks ved hytte Skjækervatnet 37 – Knut Sjøli

Blåfjella-Skjækerfjella-Lierne nasjonalparkstyre behandlet søknaden fra Knut Sjøli datert 26. april 2021 om riving og oppføring av nytt uthus til hytte Skjækervatnet 37 som sak NP-2021-34 under sitt møte på Stiklestad Nasjonale Kultursenter fredag den 4. juni 2021.

Nasjonalparkstyret fattet følgende vedtak:

Med hjemmel i naturmangfoldlovens § 48, jf. verneforskriftens § 4 og i verneforskriften for Skjækra landskapsvernområde fastsatt ved kongelig resolusjon av 17. desember 2004, har nasjonalparkstyret fattet følgende vedtak:

- Med hjemmel i verneforskriftens § 3, punkt 1.3 bokstav d gis Knut Sjøli tillatelse til å rive uthus på 31,2 m² ved hytte Skjækervatnet 37 med Gnr/Bnr/Fnr 80/1/39 i Snåsa kommune.
 - Rivningsavfall som ikke kan benyttes til ved skal fraktes ut av landskapsvernområde og leveres på godkjent avfallsdeponi.
- Med hjemmel i naturmangfoldlovens § 48 gis Knut Sjøli tillatelse til oppføring av nytt uthus/anneks på maksimum 18,0 m² ved hytte Skjækervatnet 37 med Gnr/Bnr/Fnr 80/1/39 i Snåsa kommune.
 - Tegningene som viser omsøkt uthus/anneks på 18,2 m² (se fig. 2) må justeres slik at uthuset/annekset maksimum blir på 18,0 m².
 - Justert tegning sendes nasjonalparkforvalter.
 - Målene av uthuset/annekset er utvendig svill/utvendig reisverk.

Nasjonalpark Blåfjella-Skjækerfjella og Lierne
Landskapsvernområde Skjækra
Naturreservat Guslia (Grong) – Storfloa – Holden – Arvasslia – Merkesfloen – Berglimyra og Klumplifjellet

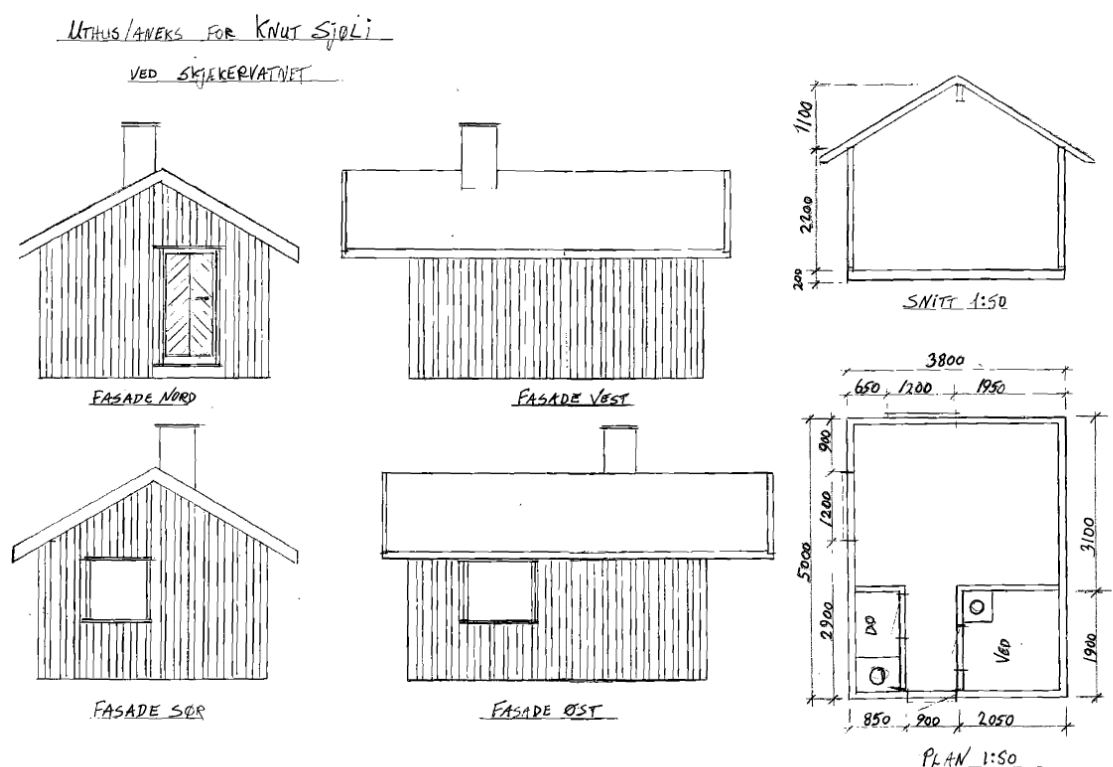

Fig. 2: Tegninger av uthus/anneks ved hytte Skjækervatnet 37 i Snåsa kommune

Andre forhold

- Det gjøres oppmerksom på at denne tillatelsen er hjemlet i naturmangfoldloven og forskrift om vern av Skjækra landskapsvernområde og gjelder bare for forholdet til verneforskriften.
- Tillatelsen gjelder ikke i forhold til plan- og bygningsloven.
- Kommunal vurdering/godkjenning etter plan- og bygningsloven må også innhentes.

Klagerett

I medhold av forvaltningslovens kap. VI er det klagerett på vedtaket. Eventuell klage skal stiles til Miljødirektoratet, 7485 Trondheim, og sendes Blåfjella-Skjækerfjella-Lierne nasjonalparkstyre, Postboks 2600, 7734 Steinkjer innen 3 (tre) uker fra mottakelsen av dette brevet.

Med hilsen

Inge Hafstad
Fungerende nasjonalparkforvalter

Dette dokumentet er elektronisk godkjent og har derfor ingen underskrift



Vedlegg:

- 1 Saksfremlegg NP-2021-34 Skjækra landskapsvernområde - oppføring av uthus / anneks ved hytte Skjækervatnet 37 - Knut Sjøli

Kopi med vedlegg til:

Trøndelag fylkeskommune	Fylkets hus, Postboks 2560	7735	STEINKJER
Sametinget / Sámediggi	Ávjovárgeaidnu 50	9730	KARASJOK
Snåsa Fjellstyre	Øverbygdveien 34	7760	SNÅSA
Statskog SF	Postboks 63 Sentrum	7801	NAMSOS
Naturvernforbundet i Trøndelag	Sandgata 30	7012	TRONDHEIM
Snåasen Tjilte/ Snåsa kommune	Sørsivegen 6	7760	SNÅSA
Statens naturoppsyn	Postboks 5672 Torgard	7485	TRONDHEIM
Statsforvalteren i Trøndelag	Postboks 2600	7734	STEINKJER
Skæhkere sijte	v/ Mathis Ivan Hætta, Heiavegen	7760	SNÅSA

55