



Blåfjella-  
Skjækerfjella-Lierne  
nasjonalparkstyre



Låarte-Skæhkeren  
-Lijre nasjonal-  
paarhkeståvroe

Besøksadresse  
Heggvollveien 6  
7882 Nordli

Postadresse  
Nasjonalparkforvaltningen  
Postboks 2600  
7734 Steinkjer

Kontakt  
Sentralbord: +47 74 16 80 00  
Direkte: +47 906 64 724 +47 74 16  
80 66  
E-post: [fmtliha@statsforvalteren.no](mailto:fmtliha@statsforvalteren.no)  
<http://nasjonalparkstyre.no/Blafjella>

Knut Hjalmar Rande  
Bergheimsvegen 28  
7049 Trondheim

Saksbehandler Inge Hafstad

Vår ref. 2021/12644

Deres ref.

Dato 01.12.2021

## ADM-2021-80 Blåfjella-Skjækerfjella nasjonalpark - tillatelse til bruk av snøscooter inn til egen hytte ved Gjefsjøen - Knut Rande

### Saksprotokoll:

Fungerende nasjonalparkforvalter for Blåfjella/Skjækerfjella-Lierne nasjonalparkstyre har fattet følgende vedtak:

### Vedtak

Med hjemmel i verneforskriften for Blåfjella-Skjækerfjella/Låarte-Skæhkere nasjonalpark fastsatt ved kongelig resolusjon av 17. desember 2004 og delegert myndighet fra nasjonalparkstyret i sak NP-11/2016 i møtet den 11. april 2016, har fungerende nasjonalforvalter fattet følgende vedtak:

- **Knut Hjalmar Rande gis dispensasjon** fra verneforskriften for Blåfjella/Skjækerfjella nasjonalpark § 3, pkt. 6.3 bokstav b) for bruk av snøscooter i forbindelse med transport av ved, materialer og utstyr fra Skromoen og/eller Imsdalen og inn til egen hytte ved Gjefsjøen i Snåsa kommune.
- Dispensasjonen gjelder for **fem (5) turer og en (1) dag** med vedkjøring.
- Kjøreruta etter fastlagt trase fra Skromoen og/eller Imsdal, jf. fig. 1.
- Dispensasjonen fra **1. januar 2022 til 30. april 2022**.

### Vilkår for vedtaket

- Det skal tas hensyn til mennesker, dyreliv, reindrift og vegetasjon.
- Det skal føres kjørebok.
- Kjører skal, før turen starter, notere dato og klokkeslett for turstart i kjøreboka. Utfylt **kjørebok og kart** over traseen skal medbringes under kjøreturen sammen med **denne dispensasjonen**.
- Kjørebok sendes ut i eget brev.
- Kjøreboka for **2022** skal returneres til  
Blåfjella/Skjækerfjella-Lierne nasjonalparkstyre  
v/Nasjonalparkforvalter,  
Postboks 2600,

Nasjonalpark  
Landskapsvernområde  
Naturreservat

Blåfjella-Skjækerfjella og Lierne  
Skjækra  
Guslia (Grong) – Storfloa – Holden – Arvasslia – Merkesfloen – Berglimyra og Klumplifjellet



7734 Steinkjer,  
innen 1. juni 2022

## Søknad

Det vises til søknad fra Knut Rande datert 26. november 2021 der det søkes om bruk av snøscooter til å frakte ved, materialer og utstyr inn til egen hytte ved Gjevsjøen i Snåsa kommune. Det søkes om å kjøre fra Skromoen i Snåsa kommune. Ovenfor Snåsa kommune har søker tidligere søkt om å benytte kjøretrasé fra Imsdalen og inn til Gjevsjøen som alternativ kjøretrasé. I samråd med Snåsa kommune ble det forrige sesong gitt tillatelse til å kjøre både fra Skromoen og Imsdalen (se fig. 1), noe som videreføres. Det søkes om toårig tillatelse for fem turer hver av sesongene.

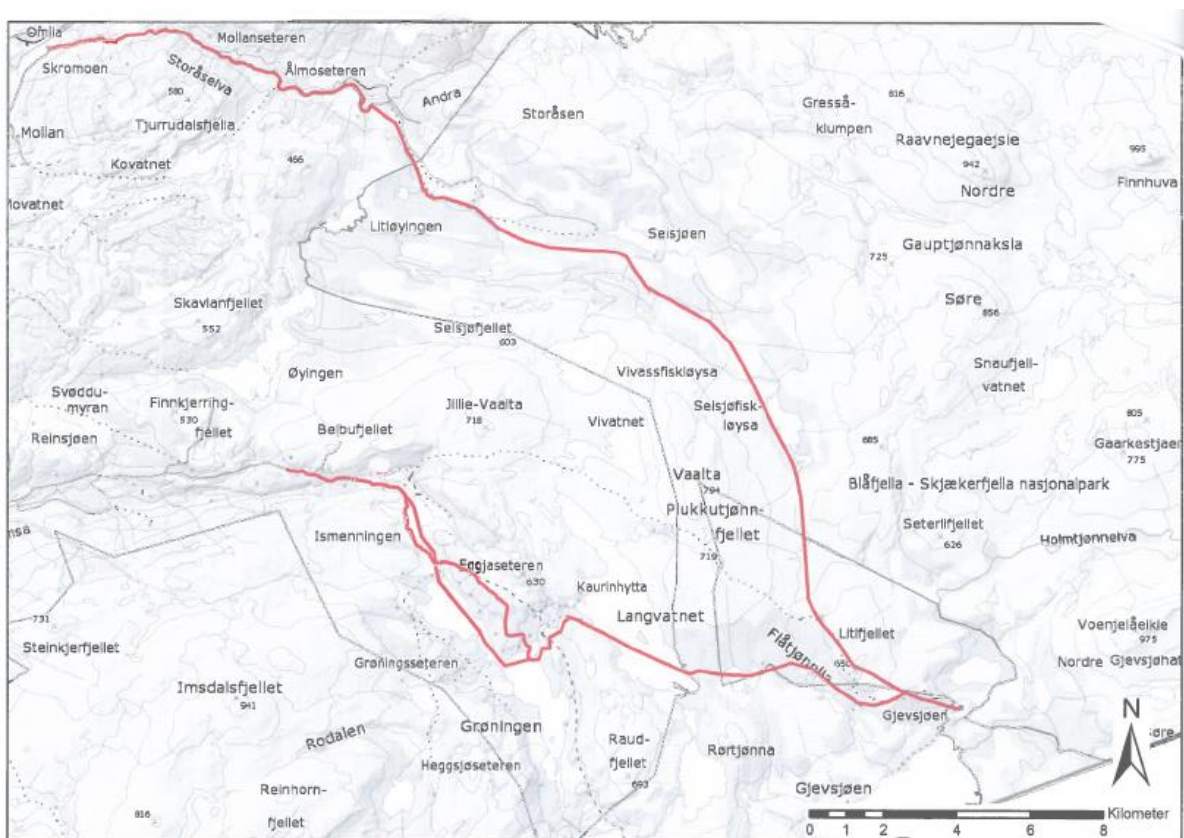

Fig. 1: Kart som viser kjøretraséene fra Skromoen og Imsdal inn til Gjevsjøen i Snåsa kommune.

## Verneformål

Blåfjella-Skjækerfjella nasjonalpark har til formål å ta vare på et stort, sammenhengende naturområde, som i det vesentlige er urørt av større tekniske inngrep. Biologisk mangfold skal sikres med et naturlig og variert plante- og dyreliv. De lavereliggende dalførene Tverrådalen, Skjækerdalen, Seisjødalen, Gaundalen, Holden (Snåsa) og Gjevsjøen utgjør særlig viktige landskapselementer og naturtyper i nasjonalparken. Kulturminner skal ivaretas.

Allmennheten skal gis anledning til naturopplevelse gjennom utøving av tradisjonelt og enkelt friluftsliv med liten grad av teknisk tilrettelegging. Ivaretagelse av naturgrunnlaget innenfor



nasjonalparken er viktig for samisk kultur og næringsutnyttelse. Området skal kunne brukes til reindrift.

### Hjemmelsgrunnlag

I utgangspunktet er det forbudt med motorisert ferdsel innenfor Blåfjella/Skjækerfjella nasjonalpark. Verneforskriftene sier at det kan gis tillatelse etter søknad for transport av ved, materialer og utstyr på snødekt mark inn til egen hytte/seter med hjemmel i verneforskriftens § 3, punkt 6.3b.

### Begrunnelse

Forvaltningsplanen for Blåfjella-Skjækerfjella nasjonalpark sier at det kan tillates inntil 5 turer for kjøring med snøscooter med formål transport av utstyr/bagasje til private hytter og setre, samt en dag med formål innkjøring av ved. Alle søknader skal behovsvurderes etter opplysninger i søknad og det skal ikke gis flere turer enn nødvendig. Kjøretraseene ligger både i brukssone B4 og i vernesone V2, jf. forvaltningsplanen for nasjonalparken, men kjøring med snøscooter inn til egne hytter etter faste traseer kan tillates. Forvaltningsplanen åpner ikke opp for flerårige tillatelser i de forskjellige vernesonene, slik at det gis kun årlige tillatelser.

Bruk av snøscooter er regnet som et skånsomt kjøretøy for transport av ved, materialer og annet utstyr til egen hytte. Den omsøkte kjøringen følger de fastlagte kjøretraseene inn til Gjefsjøen, og vil ikke ha nevneverdig effekt på verneverdiene. Med bakgrunn i tidligere års erfaringer og kjennskap til kjøretøys egenskaper, forvaltningsplanen og søkers søknad anser fungerende nasjonalparkforvalter at kravet til kunnskapsgrunnlag i nml § 8 som oppfylt. Førvar-prinsippet i nml. § 9 kommer kun til anvendelse i situasjoner der man ikke har slik tilstrekkelig kunnskapsgrunnlag. Med bakgrunn i vurderingene rundt § 8 tillegges § 9 liten vekt i denne saken.

Den motoriserte ferdselen det er søkt om i dette tilfellet vil ikke medføre noen stor belastning på området. Vilkårene om at fastlagt kjøretrasé skal benyttes vil medføre liten eller ingen belastning utenfor denne traseen. Uansett må tas særskilt hensyn til andre menneskers ferdsel, dyreliv, reindrift og vegetasjon, og kjøring må gjøres så hensynsfullt som mulig. Ut over dette tillegges nml. § 10 liten vekt i denne saken. Ut fra de opplysninger som foreligger, er det ikke indikasjoner på at kjøringen vil føre til nevneverdige skader i terrenget. Skulle det likevel oppstå skader som må rettes, skal kostnadene bæres av tiltakshaver, jf. nml. § 11. Når det gjelder bruk av snøscooter for transport av materialer og utstyr, vurderes dette til å være en miljøforsvarlig metode, jf. § 12 i nml. Bruk av snøscooter medfører derfor liten fare for varige kjøreskader i vegetasjonen og terrenget.

### Andre forhold

- Det gjøres oppmerksom på at denne tillatelsen er hjemlet i naturmangfoldloven og forskrift om vern av Blåfjella/Skjækerfjella nasjonalpark, og gjelder bare for den delen av traséen som befinner seg innenfor nasjonalparkens grenser.
- Tillatelsen gjelder ikke i forhold til motorferdselloven og forskrift gitt i medhold av denne.
- Grunneiers tillatelse og eventuell kommunal godkjenning, der det er relevant, må også innhentes før tiltaket iverksettes.



## Klagerett

I medhold av forvaltningslovens kap. VI er det klagerett på vedtaket. Eventuell klage skal stiles til Miljødirektoratet, 7485 Trondheim, og sendes Blåfjella-Skjækerfjella-Lierne nasjonalparkstyre, Postboks 2600, 7734 Steinkjer innen 3 (tre) uker fra mottakelsen av dette brevet.

Med hilsen

Inge Hafstad  
Fungerende nasjonalparkforvalter

*Dette dokumentet er elektronisk godkjent og har derfor ingen underskrift*

## Kopi til:

Trøndelag fylkeskommune	Fylkets hus, Postboks 2560	7735	STEINKJER
Snåsa Fjellstyre	Øverbygdveien 34	7760	SNÅSA
Låarten sijte / Luru reinbeitedistrikt	v/Bengt Mattias Jåma, Snåsavegen 360	7760	SNÅSA
Statsforvalteren i Trøndelag	Postboks 2600	7734	STEINKJER
Statens naturoppsyn	Postboks 5672 Torgard	7485	TRONDHEIM
Naturvernforbundet i Trøndelag	Sandgata 30	7012	TRONDHEIM
Snåasen Tjjetle/ Snåsa kommune	Sørsivegen 6	7760	SNÅSA
Sametinget / Sámediggi	Ávjovárgeaidnu 50	9730	KARASJOK