



Fylkesmannen i Vest-Agder

Landbruksavdelingen

Saksbehandler: Ole Stabekk
Tlf.: 38 17 61 91

Deres ref.: 17.02.2015
Vår ref.: 2015/335

Vår dato: 19.05.2015
Arkivkode: 533

Kristin Nygaard
Topdalsveien 289
4658 TVEIT

Tillatelse til bruk av utenlandske treslag til juletreproduksjon på eiendommen gnr. 110 bnr. 11 i Kristiansand kommune

Vi viser til søknad om utsetting av utenlandske treslag på eiendommen gnr 110 bnr 11 i Kristiansand kommune. Det søkes om å etablere et juletrefelt med nordmannsedelgran (*Abies nordmanniana*) på et areal som i dag består av åkermark og fulldyrka eng.

Lovgrunnlaget

Utsetting av utenlandske treslag i Norge krever tillatelse etter naturmangfoldloven (nml). Søknader om slik tillatelse behandles etter *forskrift om utsetting av utenlandske treslag til skogbruksformål*, fastsatt av Miljøverndepartementet 1. juli 2012.

Risikoen for ukontrollert spredning av utenlandske arter og mulige skadevirkninger for arter og naturtyper skal vurderes. Det er vanlig å sette vilkår for tillatelsen for å redusere risikoen for skader.

Etter nml § 7 skal prinsippene i §§ 8-12 legges til grunn som retningslinjer ved utøving av offentlig myndighet som berører naturmangfold, og vurderingen og vektleggingen skal framgå av vedtaket.

Vurdering

Nordmannsedelgran er ikke risikovurdert av Artsdatabanken, da det antas at arten ikke representerer noen risiko for spredning. Siden treslaget brukes til juletreproduksjon når det sjelden eller aldri fram til reprodutiv alder.

Kunnskapsgrunnlaget (§ 8):

I Naturbase er det registrert naturtyper og arter av særlig stor forvaltningsinteresse nærmere enn 1000 meter fra omsøkte areal, jf. tabeller under.

Det er flere MiS-registreringer innenfor 1000 m av omsøkt areal. Dette er i hovedsak *rik bakkevegetasjon* og *eldre lauvsuksesjon*. Nærmeste MiS-registrering er ca. 550 meter fra omsøkt areal. Kunnskapen om naturmangfoldet i området vurderes som tilstrekkelig for å behandle søknaden, jf. nml § 8. Ingen av registreringene er innenfor omsøkte areal.

Norsk navn art	Vitenskapelig navn art	Status rødlista 2010	Avstand til utsettingsområde
Naglespinner	<i>Aglia tau</i>	Nær truet (NT)	600 m
	<i>Chinodes ignorantella</i>	Nær truet (NT)	600 m
Svart algesekkspinner	<i>Narycia duplicella</i>	Nær truet (NT)	600 m
Lindesmalmott	<i>Salebriopsis albicilla</i>	Nær truet (NT)	600 m
Seljehvitkjuke	<i>Antrodia macra</i>	Nær truet (NT)	900 m
Villkornell	<i>Swida sanguinea</i>	Nær truet (NT)	950 m
	<i>Nemadus colonoides</i>	Nær truet (NT)	1000 m

Områdenavn	Naturtype	Verdi	Avstand til utsettingsområde
Buestadbekken	Bekkekløft og bergvegg	B - Viktig	140 m
Østerbekken	Bekkekløft og bergvegg	B - Viktig	50 m
Karrestadbekken	Bekkekløft og bergvegg	B - Viktig	120 m
Boen gård I	Parklandskap	B - Viktig	240 m
Boen gård II	Store gamle trær	B - Viktig	280 m
Prestbekken	Bekkekløft og bergvegg	A - Svært viktig	1000 m
Kålebekk	Bekkekløft og bergvegg	B - Viktig	750 m

Ifølge Artsdatabanken er det ingen risiko for at nordmannsedelgran skal spre seg i Norge. Fylkesmannen kan ikke se at en utplanting av nordmannsedelgran til juletreproduksjon som skissert vil påvirke de nevnte naturtypelokaliteter og artsforekomster. For å sikre at trærne ikke skal nå reproduktiv alder, settes det vilkår om at trærne skal hogges før de når 20 års alder. Den som får tillatelse til utplanting må selv dekke kostnader ved å hindre og begrense eventuelle skader; eksempelvis tilsyn og eventuelle andre tiltak, jf. nml § 11.

Vedtak

Med hjemmel i *forskrift om utsetting av utenlandske treslag til skogbruksformål* gir Fylkesmannen i Vest-Agder tillatelse til bruk av utenlandske treslag som følger:

Omsøkt areal	Treslag	Antall planter
9 dekar	Nordmannsedelgran (<i>Abies nordmanniana</i>)	1000 stk.

Tillatelsen gjelder for omsøkt areal, treslag og antall som i tabellen over og har en varighet på 5 år, dvs. fram til 18. mai 2020 (se kartvedlegg).

Tillatelsen gis på følgende vilkår:

- Utplantingen forutsetter at søker innhenter tillatelse fra kommunen til omdisponering av dyrka mark, jf. jordloven § 9.
- Skogeier skal gjennom internkontroll etablere rutiner for å sikre at avvik fra tillatelsen eller forskriften ikke inntreffer.
- Dokumentasjon på internkontroll skal fremlegges på forespørsel. Et eksempel på skjema til bruk ved internkontroll finnes på Fylkesmannens nettside <http://www.fylkesmannen.no/Vest-Agder/Landbruk-og-mat/Skogbruk/Forskrift-om-utsetting-av-utenlandske-treslag-til-skogbruksformal/>
- Trærne skal hogges før de når 20 års alder og høyde over 4 meter.

Kontroll

Fylkesmannen eller Miljødirektoratet, fører tilsyn med at utsetting av utenlandske treslag skjer i samsvar med bestemmelsene i forskrift, herunder tilsyn med eventuelle spredningsområder.

Ved avvik fra bestemmelsene kan Fylkesmannen eller Miljødirektoratet oppheve eller endre vilkårene i tillatelsen, sette nye vilkår, eller trekke tillatelsen tilbake.

Klagemulighet

Vedtaket kan påklages, jf. forvaltningsloven kap. VI. Klagefristen er tre uker etter du har mottatt vedtaket. Miljødirektoratet er klageinstans, men klagen sendes til Fylkesmannen i Vest-Agder. Klagen skal vise til vedtaket det klages på og de endringer som ønskes. Klagen bør begrunnes.

Med hilsen

Unni Svagård (e.f.)
fung landbruksdirektør

Ole Stabekk
fylkesskogmester

Dokumentet er godkjent elektronisk og har derfor ingen underskrift.

Kopi til:

Kristiansand kommune	Postboks 417 Lund	4604	Kristiansand S
Miljødirektoratet	Postboks 5672 Sluppen	7485	TRONDHEIM

Vedlegg: Kartskisse over tillatte utplantingsområder for utenlandske treslag til juletreproduksjon

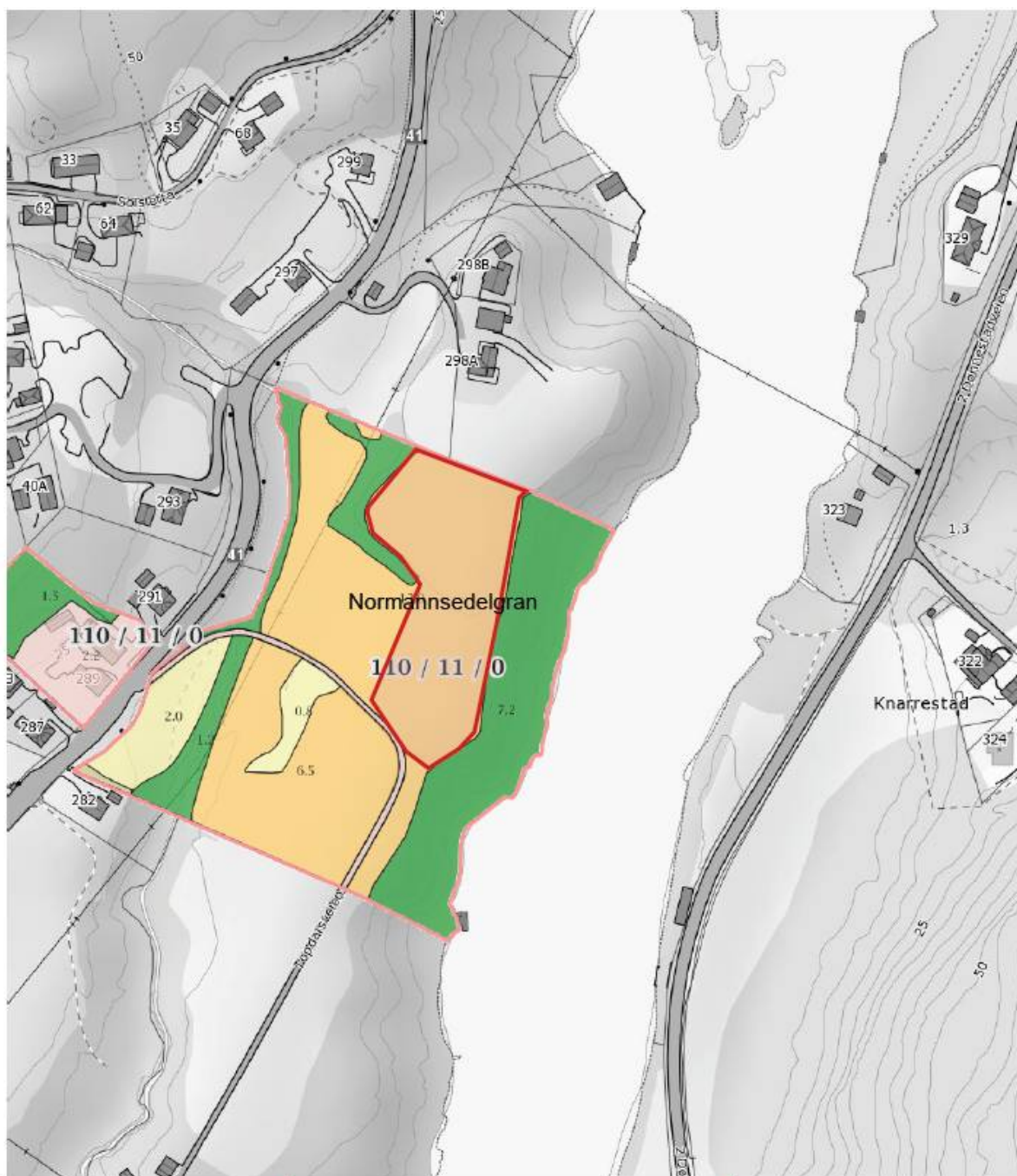

<p>0 20 40 60m</p> <p>Målestokk 1 : 2500 ved A4 utskrift</p> <p>Utskriftsdato: 18.05.2015</p>	<p>Markslag (AR5) 13 klasser</p> <p>TEGNFORKLARING</p> <ul style="list-style-type: none"> Fulldyrka jord Overflatedyrka jord Innmarksbeite Skog av særst høy bonitet Skog av høy bonitet Skog av middels bonitet Skog av lav bonitet Uproduktiv skog Myr Åpen jorddekt fastmark Åpen grunnlendt fastmark Bebyggd, samf, vann, bre ikke klassifisert <p>Sum:</p>	<p>AREALTALL (DEKAR)</p> <table border="0"> <tr><td>29.1</td><td></td></tr> <tr><td>0.0</td><td></td></tr> <tr><td>2.8</td><td>31.9</td></tr> <tr><td>12.2</td><td></td></tr> <tr><td>0.4</td><td></td></tr> <tr><td>0.0</td><td></td></tr> <tr><td>0.0</td><td></td></tr> <tr><td>0.0</td><td></td></tr> <tr><td>0.0</td><td>12.6</td></tr> <tr><td>0.0</td><td></td></tr> <tr><td>0.1</td><td></td></tr> <tr><td>0.0</td><td>0.1</td></tr> <tr><td>2.9</td><td></td></tr> <tr><td>0.0</td><td>2.9</td></tr> <tr><td>47.5</td><td>47.5</td></tr> </table>	29.1		0.0		2.8	31.9	12.2		0.4		0.0		0.0		0.0		0.0	12.6	0.0		0.1		0.0	0.1	2.9		0.0	2.9	47.5	47.5	<p>Kartet viser en presentasjon av valgt type gårdskart for valgt eiendom. I tillegg vises bakgrunnskart for gjenkjenneelse. Arealstatistikken viser arealer i dekar for alle teiger på eiendommen. Det kan forekomme avrundingsforskjeller i areallistene.</p> <p>Ajourferingsbehov meldes til kommunen.</p> <p>— Arealressursgrenser</p> <p>□ Eiendomsgrenser</p>
29.1																																	
0.0																																	
2.8	31.9																																
12.2																																	
0.4																																	
0.0																																	
0.0																																	
0.0																																	
0.0	12.6																																
0.0																																	
0.1																																	
0.0	0.1																																
2.9																																	
0.0	2.9																																
47.5	47.5																																
<p>GRUNNEIENDOM :</p> <p>1001-110/24/0 - 110/11 - 110/38</p>																																	